

## ～新緑の5月です～

桜の木も緑になり、太陽の光がまぶしい季節になってきました。第4学年としての学校生活も早いもので3週間が過ぎました。新しいクラスの雰囲気にもだいぶ慣れ、子どもたちは春の心地よい陽気の中、元気いっぱい学校生活を送っています。5月は自転車免許講習など、学年で取り組む行事が始まってきます。落ち着いた生活を心がけ、また一步、成長できる月にしたいと思います。御協力をよろしくお願いいたします。

### 5月の行事予定

| 月   | 火                                      | 水   | 木                              | 金                              | 土   |
|---|--|---|--------------------------------|--------------------------------|---|
| 27日<br>マミヤンタイム<br>視力検査2次                          | 28日<br>学級の時間<br>引き渡し訓練<br>14:15頃引き渡し開始 | 29日<br>昭和の日                                 | 30日<br>振替休業日<br>(5/9分)         | 1日<br>さいたま市民の日<br>学校閉庁日        | 2日  |
| 4日<br>みどりの日                                       | 5日<br>こどもの日                            | 6日<br>振替休日                                  | 7日<br>お話・生活<br>朝会<br>SSW 来校    | 8日<br>G・S タイム                  | 9日<br>学校公開日<br>月曜日課<br>(通常3時間)<br>11:40下校 |
| 11日<br>マミヤンタイム<br>耳鼻科アンケート配布<br>SSW 来校            | 12日<br>音楽朝会<br>聴力検査4年生                 | 13日<br>G・S タイム<br>代表委員会<br>尿検査回収<br>すくすく相談日 | 14日<br>読書タイム<br>尿検査回収<br>(予備日) | 15日<br>G・S タイム<br>耳鼻科アンケート回収   | 16日<br>土チャレ                               |
| 18日<br>マミヤンタイム<br>歯科健診4年<br>放課後チャレンジ<br>SC・SSW 来校 | 19日<br>学級の時間<br>聴力検査(欠席者)              | 20日<br>児童朝会                                 | 21日<br>読書タイム<br>心臓検診<br>集金日    | 22日<br>G・S タイム<br>(色覚調査希望調査回収) | 23日                                       |
| 25日<br>マミヤンタイム<br>SC 来校                           | 26日<br>学級の時間<br>SSW 来校                 | 27日<br>G・S タイム<br>眼科検診<br>自転車運転免許講習<br>クラブ  | 28日<br>読書タイム                   | 29日<br>G・S タイム                 | 30日                                       |

〇5月9日(土)は、学校公開日となっております。通常3時間授業で、2～3校時が公開となります。ぜひ御来校ください。

## 5月の学習予定

|     |  |
|-----|--|
| 国語  | 見つけよう、ぴったりの言葉 漢字の部首 三年生で学んだ漢字 ぞうの重さを量る<br>花を見つける手がかり 分類をもとに本を見つつけよう 漢字辞典の使い方<br>メモの取り方のくふう |
| 社会  | 埼玉県の地形や産業の様子 くらしとごみ  |
| 算数  | 折れ線グラフと表 わり算の筆算(1)   |
| 理科  | 動物のからだのつくりと運動 天気と気温  |
| 音楽  | はくとせんりつ  |
| 図工  | 木々を見つめて はるはるはる絵  |
| 体育  | 体ほぐし運動 鉄棒運動 体づくり運動 マット運動   |
| 道徳  | かわいくない? カッコいいせなか   |
| G・S | せかいへ向かって-Hello to the world!-  |

### <集金のお知らせ>

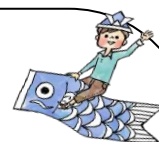

5月21日(木)

集金の内訳は次の通りです。

|           |       |               |       |
|-----------|-------|---------------|-------|
| 漢字ドリル     | 370 円 | 理科テスト         | 330 円 |
| 漢字らくらくノート | 200 円 | 八切色画用紙 (時間割用) | 20 円  |
| 漢字の力だめし   | 70 円  | 八切色画用紙 (習字用)  | 20 円  |
| 社会科ワークブック | 250 円 | 板目用紙 (音読カード)  | 60 円  |
| 立体地図      | 330 円 | 1/2 ノート       | 140 円 |
| 埼玉県地図     | 165 円 | A4 ファイル (道徳)  | 100 円 |

計 2,055円

## 《お知らせとお願い》

### ○6月の個人面談について

5月8日(金)に、6月の個人面談のお知らせを配付させていただきました。予定を確認していただき、5月15日(金)までに用紙の提出をお願いします。

○保健に関する検査・検診が始まっています。学校より疾病通知が渡されましたら、早めに治療してください。

○6月1日(月)より体力テストが始まります。詳細は6月号に載せる予定です。暑さが予想されます。体調を整えて臨めるよう御家庭でも御協力をお願いいたします。

### ○ハンカチ・ちり紙の携帯方法について

今年度より、安全上の理由から「斜めがけポシェット(ショルダー型)」の使用を不可とさせていただきます。活動中に紐が遊具に引っかかるなどの事故を防ぎ、児童の安全を第一に考えての判断です。今後は、衣服のポケットに入れるか、クリップで直接固定する「移動ポケット」等での携帯をお願いいたします。ご理解とご協力をお願い申し上げます。